署收藏圖書之章

故宮周刊

集史晨碑

漢譯滿洲老檔拾零（續）

以送行禮賜巴爾達察　崇德元年五月

二十一日、以送行禮賜巴爾達察、達偕、雅爾古爾等三大臣、每人馬一、蟒緞披領一、紬襖褲一套、襪一、綠皮靴一、氊帽一、玲瓏鞓帶一、手巾荷包全、雕鞍轡全、緞裙一、毛青布十、棉線五把、針五十、包頭三、裏子二、煙十五刀、玲瓏撒袋一、角一雙、漢男二、賜洛奇達蟒緞披領一、緞襖褲一、綠皮靴一、氊帽一、玲瓏鞓帶一、手巾荷包全、雕鞍轡一、緞裙一、毛青布十、棉線五把、梳篦四、匣一、針十、包頭三、裏子二、玲瓏撒袋一、角一雙、煙十五刀、又二等八人、每人賜鍍領袖緞袍一、細藍布襖褲一、氊帽一、玲瓏鞓帶一、手巾荷包全、股皮靴一、緞一、緞裙一、毛青布七、針五十、線五把、包頭三、裏子二、梳篦三、

（接第二版）

宋李唐萬壑松風

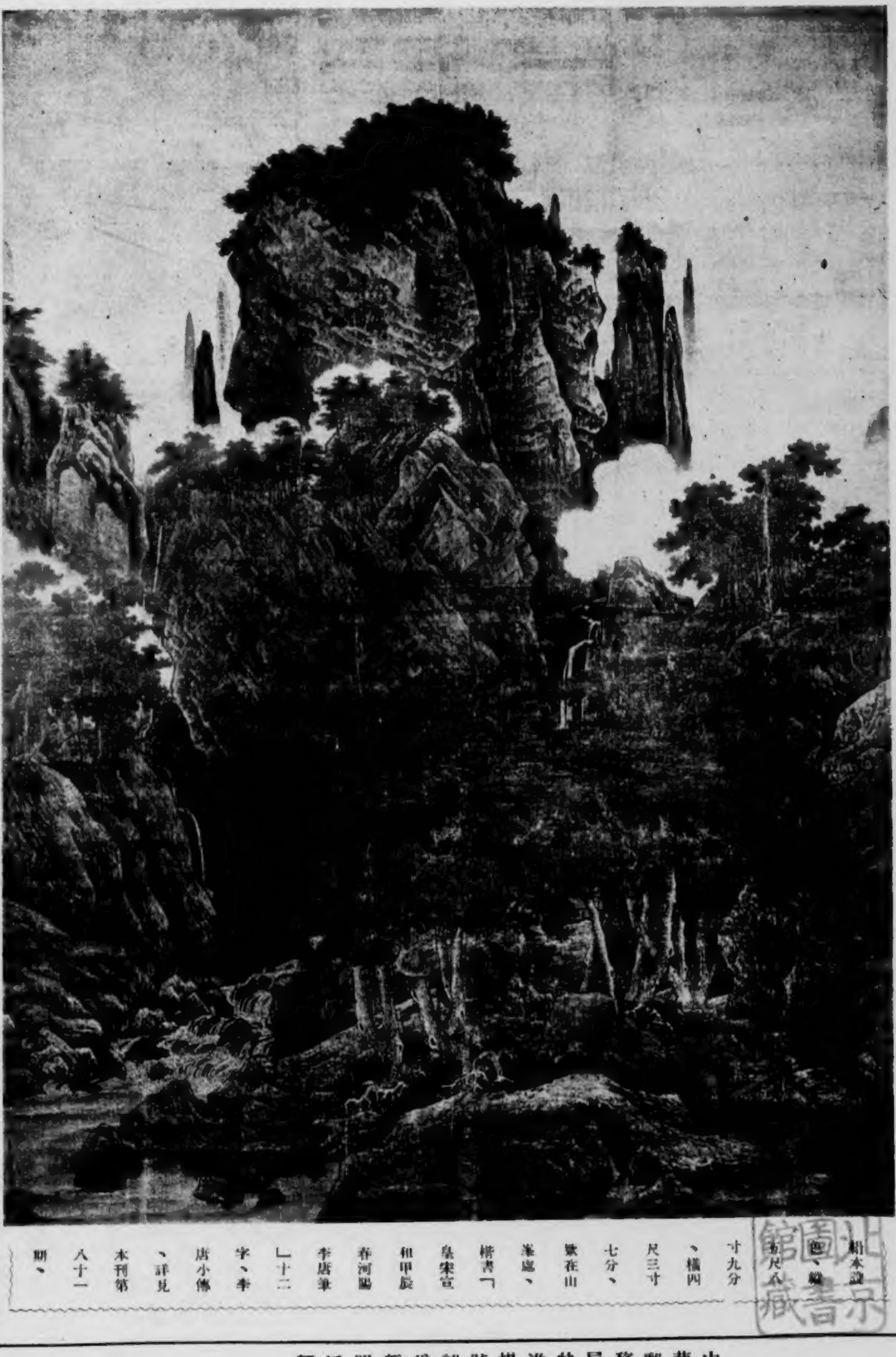

絹本設色、縱[illegible]尺五寸九分、橫四尺三寸七分、款在山峯處、楷書「皇宋宣和甲辰春河陽李唐筆」十二字、李唐小傳、詳見本刊第八十一期、

北京圖書館藏

中華郵務局特准掛號認為新聞紙類

605434

本院新出版物廣告
本院新出版大幅書畫單頁廣告
國花信片出版廣告
總發行所　北平北上門故宮博物院出版物發行所

明鄭重長生仙桂圖

絹本設色、縱一尺一寸七分、橫一尺九寸四分、無名款、籤題明鄭千里長生仙桂、
鄭重小傳、詳見本刊第二三六期、

烟十刀、三等四十八人、每人賜錢緞布袍一、布衫褲一、氈帽一、光潔帶一、手巾荷包全、緞一、毛青布七、烟五刀、賜阿春、雕鞍全、角一雙、

升吳巴里爲牛彔章京

崇德元年五月

二十四日、上諭參將吳巴里、原係喀喇沁部貝勒布彥所屬、貝勒布彥、知蒙古國之政治日衰、來歸於我、遣爾爲使、與我信誓、興兵棟奎時、不違我諭、使喀喇沁部皆來會師、後復招貝勒布彥之子台吉比喇什、率全家部衆來歸、因此升爲牛彔章京、准襲二次、

（未完）

繪事雜錄（續）

尚書故實

畫像欲喜笑、則口角紋起、塑亦然、語曰、若要喜、口角起、若要悲、口角垂、人面横、容五眼、傳神者以爲準、　傳神工云、少僧老尼最難、似以少僧似老尼、老尼似少僧故也、　近世喜畫枯木及竹、然枯木須作霜高脫葉之狀、不可作枯死木也、竹須是作竹葉、今往往作柳葉、

唐顧況、字逋翁、文詞之暇、兼攻小筆、嘗求知新亭監、人或詰之、謂曰、余要寫貌海中山耳、仍辟善畫者王默爲副知也、

金陵瑣事

（接第三版）

清董邦達瀟湘八景册之七　（烟寺晚鐘）

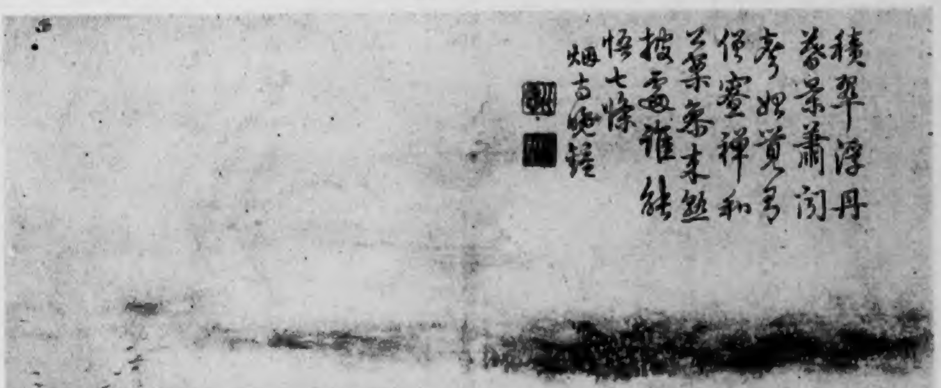

說明見本刊第三九五期

宋虞允文尺牘之二

(宋諸名家墨寶册之第十七幅)

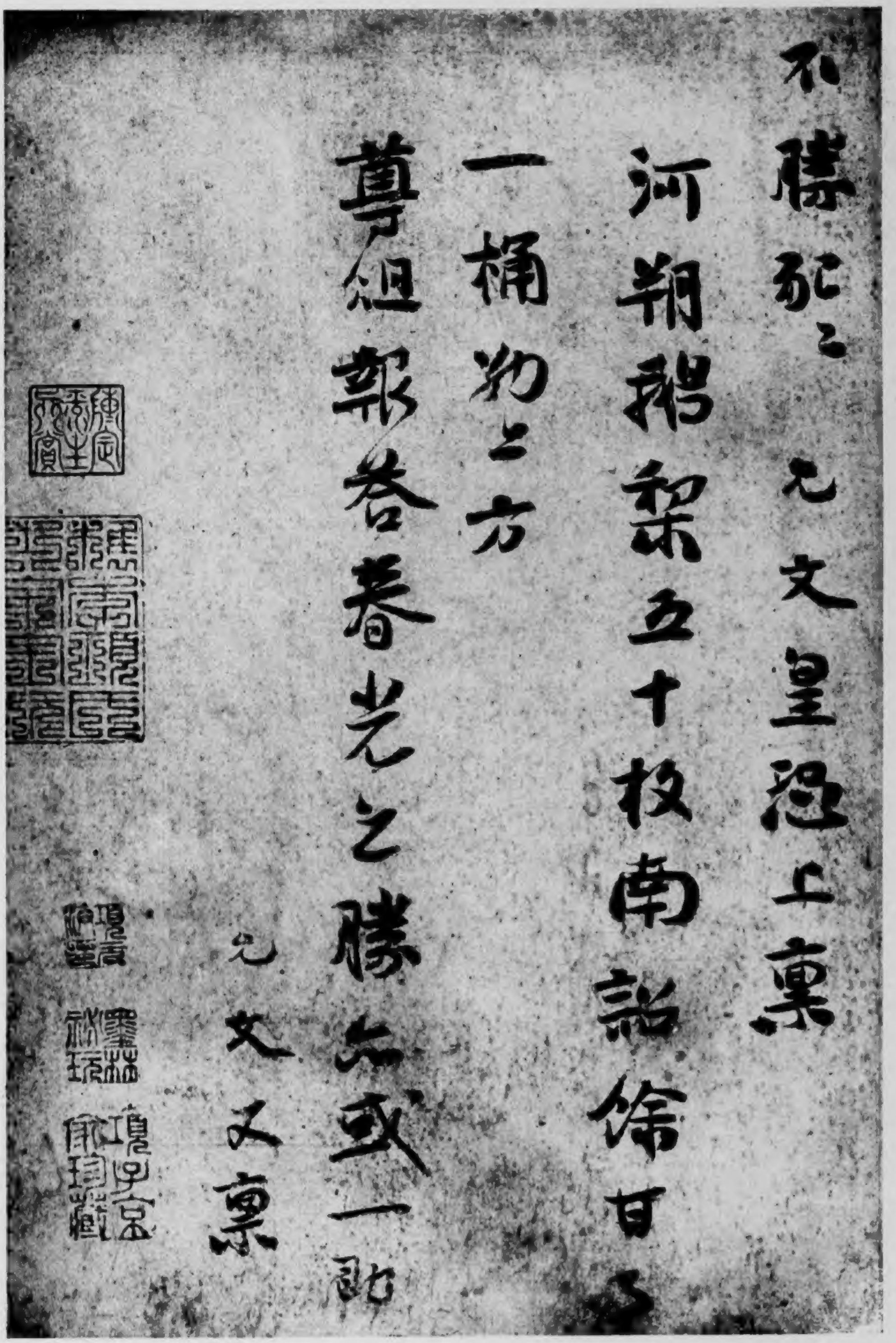

說明見本刊第四百期、　虞允文小傳、詳見本刊第九十期、

偶開之祭酒買胡秋字家王維江山霽雪圖一卷、後有沈石田跋、買金石莊定武蘭亭一卷、後有寶晉齋數帖、卷尾宋僧一跋、字畫甚佳、忘其名、二卷乃歸鳳芝草、世所罕有者、今王畫遇家且索價千金矣、　蘊眞黃琳、字美之、家有富文堂、收藏書畫古玩、冠于東南、吳中都玄敬、自負賞鑒、且眼界甚富、一日同顧華玉先生聯騎過美之者、玄敬謂美之曰、姑留宋元、其亦有唐人筆乎、美之出王維着色山水一卷、王維伏生授書圖一卷、又出數軸、皆唐畫也、玄敬着舉、吐舌曰、生平未見、生平未見、(未完)

孤本名劇

鼎峙春秋(績)

第二百十七齣　冥誅奸逆(績)

(生文武官虛白扮謬科眾文武白)且休閒說、先將主公盛殮、等世子到來、早正大位要緊、(眾應科扮眾校尉從兩場門暗上曹操等五扇從下場門下宮女太監隨下隨撤彙楹科眾文武哭科唱)

【風入松】神謀大略古來希、便當代何人堪比、方將受禪登天位、抱沉疴懨懨不起、(合)看龍去攀髯有誰、空翹首、白雲飛、(全從下場門下)

第二百十八齣　乘鬼對叉

(扮地方鬼大頭鬼無常鬼摸壁鬼從右旁門上作發諢科向下請判官土地從上場門上白)

善有善報、惡有惡報、若還不報、時辰未到、吾乃土地是也、

(接第四版)

……元王右軍三帖再版一册每册一元五角……
宋米蕾蜀素帖再版一册每册三元　故宮書畫
集第二十九期一册第三十期一册每册二元五角
故宮第三十期一册每册二元五角

……一份昭李山水一份明人法書一份每份四張定價二元零售每張五角如另裝裱成之鏡邊玻璃框每張加價一元五角購者從速

特選印宋元明清名家精畫梅花廿種藉資紀念每份定價六角所印無多購請從速

南京發售處　南京秣陵路本院駐京辦事處、
上海發售處　上海泗涇路利利文具公司 棋盤街

唐石渠硯

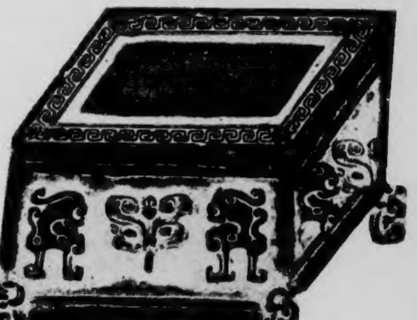

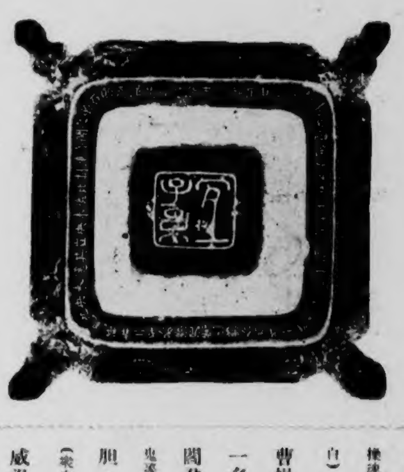

硯方五寸、厚二寸八分、澄泥爲之、受墨處正方、墨池周圍成渠、四邊及側俱作雷迴文、四側各鑲獸面銅環一、夾以螭螭各二、上下周勒綢紋、四足亦作獸面、硯背深窪七分、正方、中有宜子孫方印一、沿邊周鐫清高宗御題銘一首、楷書、文曰、澄泥自是漢瓦胎、石渠之圖亦漢制、比隣未央豈其遙、未央之瓦祇弃二、至於澄泥蕃已夥、合而爲一惟此値、或逢劉向用傳經、杜老曉仙達心事、鈐寶一、曰「古香」、匣蓋御題與硯同、隸書、鈐寶一、曰「古希天子」、

來閻君法論、着差鬼捉拿曹操等五人、着我在此點名、你看那邊曹操來也、(扮衆鄒鬼鎖扮曹操魂華歆魂郗慮魂賈詡魂王朗魂從上場門上 作相見科土地白)就此點名、(判官作點名科白)欺君操國一名曹操、從奸爲惡佞臣一名郗慮、一名華歆、一名賈詡、一名王朗、(土地白)爾等速速帶往閻君殿前、聽候定罪施行便了、(土地判官旭方鬼等從下場門下衆鄒鬼帶曹操等轉場科曹操白)你們好大胆、竟把孤家鎖起來了、孤家可是鎖得的、(衆鬼白)你這奸賊、還像在世上欺主弄權、作威逞勢麼、我這陰司中只論善惡、不重威權、(唱)

(急三鎗)黃泉路、無情面、無勢利、只善惡、判高低、一任你、多詐術、多奸計、(合)逃不過、牢此兒、(曹操白)這等說我是死了、(衆鬼白)誰要你活、(郗慮華歆賈詡王朗白)哦、如今纔曉得你陰司規矩、(曹操白)列位、我隨身有貓兒眼寶石九顆、乃漢朝傳代之物、(未完)

舊玉素玦

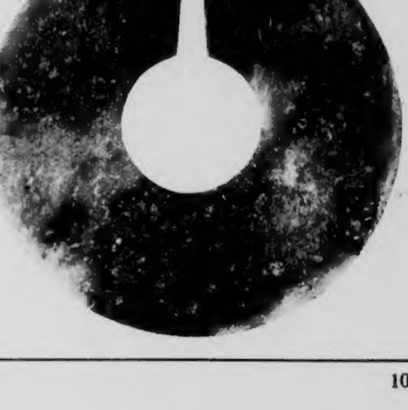

原藏乾清宮、直徑六寸一分、孔徑二寸、厚三分、

嘉慶通寶之十四

面嘉慶通寶四漢字、背寶川二滿文、紅錢、

嘉慶通寶之十五

面嘉慶通寶四漢字、背寶雲二滿文、紅錢、

南宋吉州窯雙耳爐

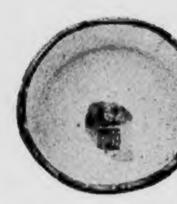

原藏壽安宮、高三寸三分、足高七分五釐、口徑四寸一分五厘、底徑三寸一分、腹圍一尺五寸、底鐫「仲和珍玩」四字、楷書、鈐印一、曰「王□」

紅大鎧

現陳列於暢音閣

故宮週刊出版第五年雙十號發售廣告
本年雙十節爲本院週刊出版第五年紀念特選珍藏明陸治

故宮月刊廿三年特刊出版廣告
本年雙十節爲本院成立第九年紀念特選唐陸柬之書陸機

再版郎世寧畫第一第二兩集發售廣告
郎世寧爲十七世紀西洋畫家旅華傳奉內廷五十餘年本院

本刊每期一大張定價
大洋八分直接定購在